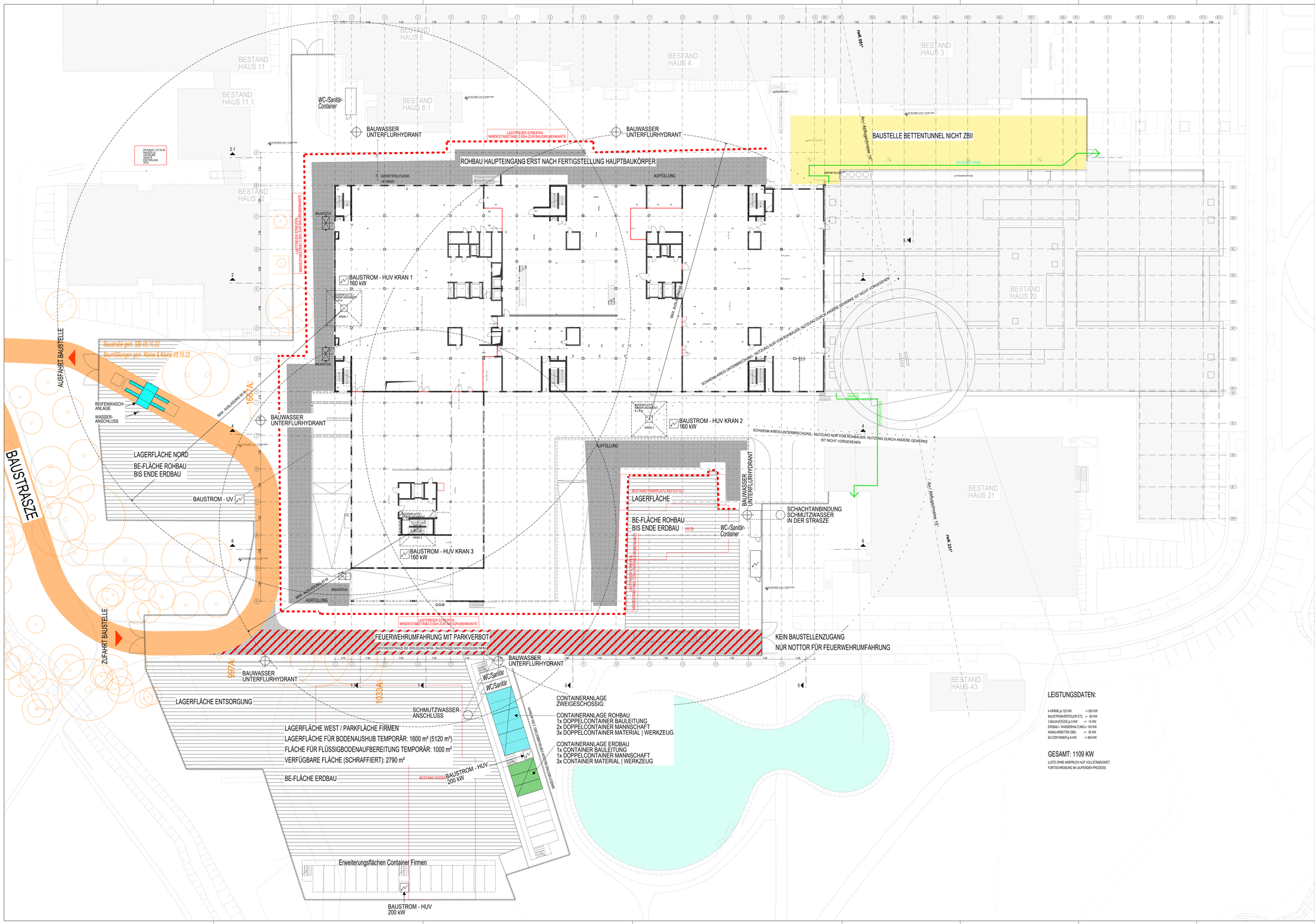


## LEGENDE BAUGRUBE/ BAUSTELLENEINRICHTUNG

### WÄNDE

- STAHLBETON
- MAUERWERK
- ESTRICH, UNBEWEHRTER BETON
- GIPSKARTON
- STAHLBETONFERTIGTEIL

### ROHBAU SONSTIGES

- SCHACHT NACH UNTEN / NACH OBEN
- DE — DACHEINLAUF
- BE — BODENEINLAUF/GULLY (OK BE BEZGL. OKFFB)

### WÄNDE IM BESTAND

- BESTAND
- NEUBAU
- ABBRUCH

ACHTUNG: MASZE IM BESTAND NUR UNTER VORBEHALT! SIND DURCH AUFMASZ ZU ERMITTELN

### MASZE

OKFFB ±0,00 = 117,50 m üNHN
OKRFB -0,XX = XXX,XX m üNHN

### DETAILVERWEIS

DETAIL 1111-EG-01
1111 - PLANNUMMER
EG - GESCHOSS
11 - DETAILNUMMER

### BESTANDSGEBÄUDE

- BESTAND
- ABSOLUTES HALTEVERBOT

### BAUSTELLENEINRICHTUNG

- BAUZAUN
- ABSTURZSICHERUNG BAUGRUBE
- BAUSTELLENTOR
- BAUSTELLENSTRASSE
- LAGERFLÄCHE
- SCHOTTERFLÄCHE
- ASPHALTFLÄCHE
- SCHÄCHTE
- RETTUNGSWEG

### BAUGRUBE

- BÖSCHUNG
- UNTERFANGUNG
- SPUNDWANDVERBAU
- TRÄGERBOHLVERBAU
- AUSHUB GEMÄSZ BAUGRUBENPLAN
- AUSHUB, TIEFENENTTRÜMMERUNG UND BODENAUSTAUSCH
- AUFFÜLLUNG GEMÄSZ BAUGRUNDGUTACHTEN
- GRÜNDUNGSPOLSTER GEMÄSZ BAUGRUNDGUTACHTEN UND SAUBERKEISSCHICHT
- MAGERBETONAUFFÜLLUNG GEMÄSZ STANDSICHERHEITSNACHWEIS

### ELEKTRO

### HEIZUNG/ SANITÄR

### HINWEIS

ALLE ANGABEN ZU UNTERKANTEN VON UNTERZÜGEN SIND ROHHÖHEN AB OK FERTIGFUSSBODEN.
ALLE ANGABEN VON TÜR- UND BRÜSTUNGSHÖHEN SIND ROHHÖHEN AB OK FERTIGFUSSBODEN.

DIESER PLAN GILT AUSSCHLIESSLICH IN VERBINDUNG MIT DEN ZUGEHÖRIGEN STATIKPLÄNEN!
ALLE MASZE SIND VOM AUFTRAGNEHMER VOR BEGINN DER ARBEITEN EIGENVERANTWORTLICH AM BAU ZU PRÜFEN. MASZABWEICHUNGEN SIND DER BAULEITUNG UMGEHEND MITZUTEILEN!

GELÄNDEHÖHEN BESTAND INTERPOLIERT AUF GRUNDLAGE LAGE- UND HÖHENPLAN VERMESSER
PLANDATEI 01413_850901_2010808_LHplan_Indes B_Acad2007 VM 80.80.2019
VERMESSUNGSBÜRO TRIGIS GeoServices GmbH

ZUR DARSTELLUNG DER GENAUEN HÖHENLAGEN/ GELÄNDEPROFILIERUNG IN BEZUG AUF DIE BAUGRUBENGRENZEN ZENTRALBAU II SIND GGF. WEITERE VERMESSUNGSPUNKTE ERFORDERLICH

| INDEX | DATUM | GEZ. | PLANÄNDERUNG |
|---|---|---|---|
| 07 | 11.02.2025 | up /fp | Positionierung der Krane nach den Vorgaben des Rohbauers |
| 06 | 18.09.2024 | up | Freigabe für Rohbauer |
| 05 | 06.10.2023 | jh | Planstz Rohbau |
| 04 | 10.08.2023 | lis | Erweiterung Lagerfläche Nord, Reifenwaschanlage |
| 03 | 24.07.2023 | lis | Anpassung Planstand |
| 02 | 29.03.2023 | lis | Anpassung Planstand |
| 01 | 08.12.2022 | np | Planstand aktualisiert |
| 00 | 13.07.2022 | np | Erster Plan AFU |

| STANDORT | GEBÄUDE-NR. | LPH | KOSTENGRUPPE | PLANART | ZUORDNUNG | INTERNES KENNZEICHEN | INDEX |
|---|---|---|---|---|---|---|---|
| EUT | 060 | LP5 | 391 | BE | - - - - | 0031 | F07 |

BAUVORHABEN
NEUBAU ZENTRALBAU II

BAUHERR
KLINIKUM ST. GEORG GGMBH
DELITZSCHER STR. 141
04129 LEIPZIG

GESAMTANLAGE

ZB II
ZB I
ZB II
ZB I
ZB II
ZB I